



Camping-car & vélo

le combo mobilité pour votre été



Pourquoi emmener son vélo en camping-car ?

Faciliter ses déplacements
une fois le camping-car stationné

Faire de l'exercice physique

Découvrir les villes/villages autrement

Ne pas avoir à déplacer son camping-car
pour les petits trajets (plage, épicerie, etc.)



Comment emmener son vélo ?



Porte-vélos
classique



Porte-vélos
ascensionnel

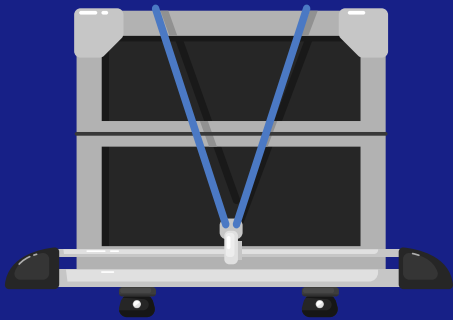

Coffre à vélos



Soute

Quelles règles à respecter ?

La plaque d'immatriculation ainsi que
les feux de signalisation doivent
toujours rester visibles

Si le chargement dépasse de plus d'1 mètre
à l'arrière, il doit être signalé par
un dispositif réfléchissant

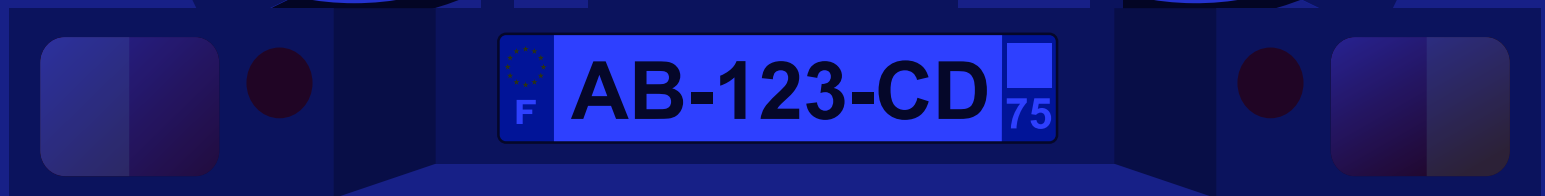

Quelles règles à respecter ?

La charge maximale de votre véhicule
doit être respectée

